



1312/HSM/2019-HSMM

Čj.: UZSVM/HSM/1180/2019-HSMM

**Česká republika - Úřad pro zastupování státu ve věcech majetkových  
Územní pracoviště Hradec Králové, Horova 180/10, 502 06 Hradec Králové  
odbor Odloučené pracoviště Semily**

oznamuje vyhlášení

**výběrového řízení č. HSM/04/2019 s aukcí**  
na zjištění zájemce o pronájem majetku ve vlastnictví státu, a to:

**2 části pozemku:**

- **pozemková parcela č. 617/7**, druh pozemku – ostatní plocha, způsob využití – ostatní komunikace, způsob ochrany – rozsáhlé chráněné území, výměra 24414 m<sup>2</sup>, zapsaného na **LV č. 60000** pro katastrální území **Harrachov** a obec Harrachov, v katastru nemovitostí vedeném Katastrálním úřadem pro Liberecký kraj, Katastrální pracoviště Jablonec nad Nisou,

**o celkové výměře 2000 m<sup>2</sup>**, tak jak je vyznačeno v situačním plánu, který je přílohou tohoto inzerátu, a to **na období od 01.10.2019 do 31.08.2022**.

Na pronajímané části se nachází, tak jak je vyznačeno v situačním plánu, stavba horní stanice provazového vleku pevně spojená s povrchem, nezapsaná v katastru nemovitostí, která není ve vlastnictví České republiky a není předmětem VŘ.



Prohlídka majetku se v tomto případě v době vyhlášení VŘ, tj. **od pondělí 08.07.2019 do úterý 06.08.2019, do 10:00 hod. včetně**, neuskuteční, neboť pozemky jsou volně přístupné z veřejné komunikace.

**Vyhlášené minimální nájemné na pronájem předmětných částí nemovitého majetku: 48.200,- Kč/rok.**

Podrobnosti o nabízeném majetku ve výběrovém řízení (dále též „VŘ“), formuláře: „Podmínky výběrových řízení na pronájem majetku vyhlášených Úřadem pro zastupování státu ve věcech majetkových“, „Informace pro účastníky výběrového řízení a veřejnost k průběhu aukce“, „Nabídka a prohlášení účastníka výběrového řízení“ a návrh smlouvy o nájmu majetku obdrží zájemci osobně na odboru Odloučené pracoviště Semily, Bitouchovská 1, 513 14 Semily nebo na webových stránkách: [www.uzsvm.cz](http://www.uzsvm.cz) - Nabídka majetku.

Bližší informace:

telefonní číslo: 481 663 114 – Ing. Ivana Knopová, e-mail: [ivana.knopova@uzsvm.cz](mailto:ivana.knopova@uzsvm.cz)

Vyvěšeno: 09.07.2019

Sejmuto:

Příloha č. 1 – Situační plán

Příloha č.1

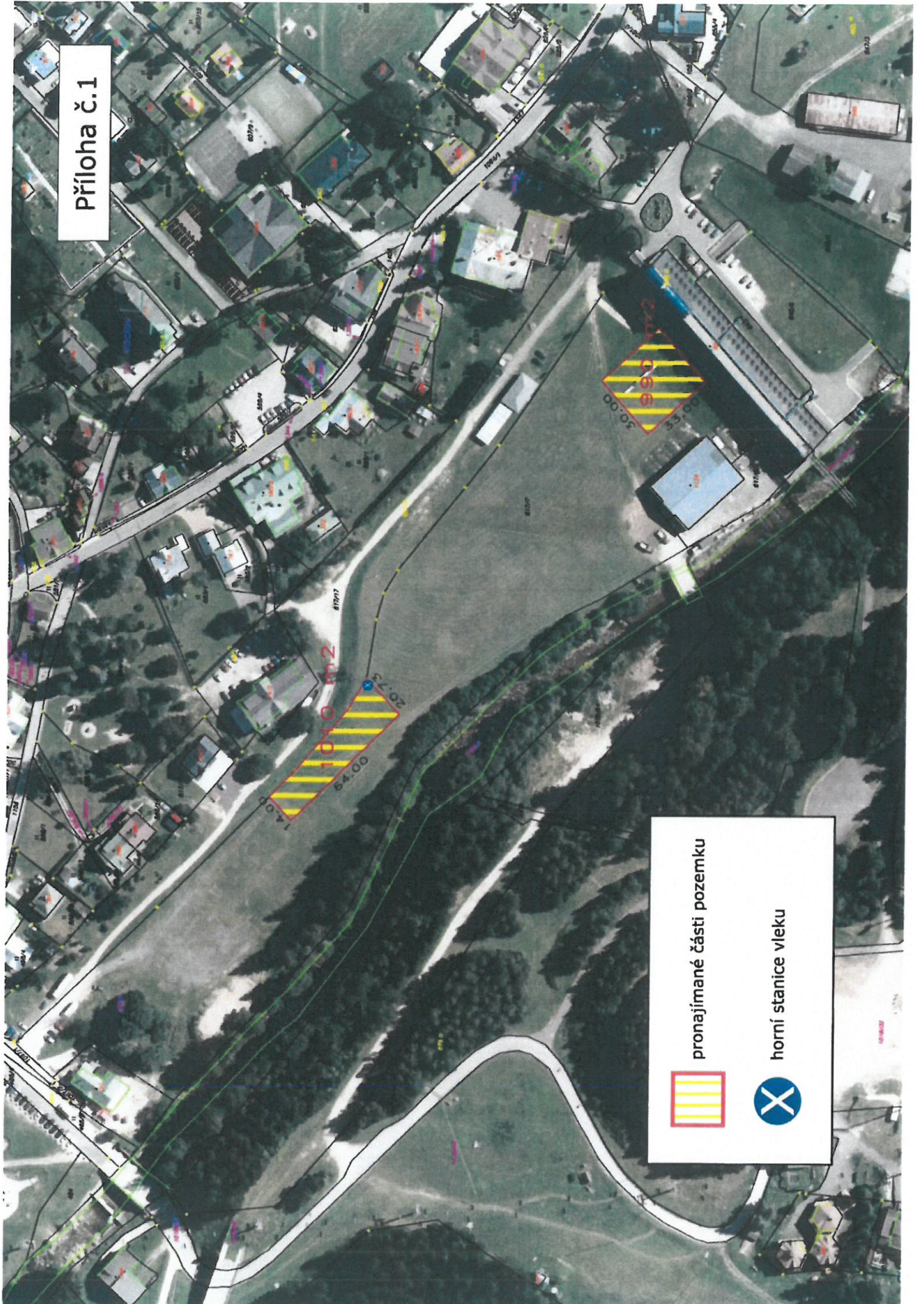

pronajímané části pozemku



horní stanice vleku